

## Editorial

# Jardín Infantil o Colegio

## una decisión que hay que saber tomar

A las puertas de finalizar un nuevo año escolar, los padres de niños en edad preescolar empiezan a preguntarse si ha llegado el momento de dar el brinco al colegio. Siempre resultará todo un conflicto definir cuáles son los márgenes pedagógicos que separan al Jardín Preescolar del Colegio. Padres de familia y educadores nos preguntamos: ¿Cuál es la edad adecuada para que los niños pasen de la educación de la primera infancia que imparten los jardines preescolares, a la educación básica primaria que supone el proceso de escolarización en los colegios? Y al dilema que plantea la pregunta, se añade también el afán, con evidentes tintes comerciales, con la que muchos colegios asumen la tarea de escolarizar a los niños desde muy tempranas edades sin importar el riesgo que supone para las etapas del desarrollo infantil enfrentar a los niños a un cambio de ambiente escolar tan profundo y difícil.

Y es que el afán tiene incluso signos de espada de Damocles: en la mayoría de los casos la no incorporación de los niños desde edades tempranas a los grados inferiores en los colegios supone para los padres enfrentar la terrible amenaza de no acceder posteriormente a los cupos limitadísimos en los grados superiores. Puestos ante esta disyuntiva, como educadores nos hemos propuesto razonar sobre ella en virtud de la pertinencia y la inquietud que suscita la pregunta en los padres de familia. Somos una Institución de Educación Infantil que vela por los asuntos concernientes a la formación y preparación de la primera infancia, y no obstante, año tras año asistimos a esta suerte de incertidumbre por parte de padres que se enfrentan al dilema de la escolarización a tempranas edades por la presión de acceder al cupo en los colegios sin haber agotado los logros y los objetivos académicos propuestos por la institución de educación Infantil para esa primera infancia.

Pero lo cierto es que cada etapa tiene su momento y cada paso su camino. En ese sentido, nos suscribimos al acertado diagnóstico con el que la pedagoga Lida Duarte, especialista colombiana en gerencia de proyectos educativos, define la supuesta disyuntiva. De lo que se trata es de "No escolarizar el preescolar ni infantilizar la primaria." Ello significa, que cada etapa del desarrollo infantil tiene su lugar y su hora, y que al respetar esa premisa lo que hacemos es propiciar al niño un ambiente escolar que corre paralelo a sus necesidades de desarrollo por etapas.

En cuanto a esas etapas del desarrollo, son dos los lineamientos pedagógicos que fundamentan el qué hacer de las instituciones de educación infantil y que las separa, desde la perspectiva misional y visionaria, de los colegios: Buscan la integración de todos los lenguajes expresivos y comunicativos para que el niño construya su propia capacidad de pensar y de elegir. Asumen una pedagogía centrada en el placer de aprender, que supere la enseñanza impuesta y estandarizada."

Bajo estas perspectivas lineales, parece inconveniente la presión que ejercen los colegios a padres de familia bajo el sofisma de que al matricular los niños (escolarizar en los colegios) desde edades muy tempranas se garantiza el cupo de ingreso al colegio. Pasan por alto que lo primordial es allanarles el camino del aprendizaje para que cada etapa del desarrollo sea un escalón que se supera con placer y que conduce al logro de objetivos académicos precisos, y no al fracaso escolar manifestado en lo altos y crecientes índices de mortandad y deserción estudiantil que se da en el primer año de la primaria, producto siempre de una errada y prematura escolarización estandarizada e impuesta.

En este sentido, parece urgente implementar y promulgar desde los distintos ámbitos que involucran a la educación infantil, una cultura preescolar que consolide en padres y maestros la convicción de que para cada etapa del desarrollo infantil existe un tiempo y un espacio que es necesario respetar a fin de que el inherente proceso de estandarización escolar que se promulga en los centros de educación primaria no extinga los objetivos educacionales que supone el servicio de cuidado y tutela personalizada que se ofrece en los centros de educación para la primera infancia. Porque, en suma, de lo que se trata no es de enfrentar a los padres a la difícil disyuntiva de tener que elegir entre el Jardín Infantil y el Colegio. Cada uno tiene su momento.



# Llegaron Las vacaciones

Muy  
Importante

Pásatelo genial en nuestras Fantásticas  
vacaciones recreativas.



La Institución pretende ofrecer unas vacaciones recreativas de excelente calidad, alejados de las exigencias académicas de todo el año lectivo.

Nos proponemos ofrecer a los niños una agradable temporada de descanso adquiriendo nuevas facultades, relacionarse con otros niños y divirtiéndose. Nuestras vacaciones tienen una oferta enorme de actividades para que no te aburras ni un minuto del día.

Las vacaciones recreativas ofrecen a su hijo una buena oportunidad para aprender y practicar nuevas habilidades, desarrollar independencia y una mejor confianza en sí mismo, conocer a otros niños que tienen intereses semejantes, y lo que es más importante, diversión.

Las actividades académicas en la Institución se realizarán hasta el Jueves 14 de Noviembre y damos inicio al programa de **VACACIONES RECREATIVAS** el Martes 18 del mismo mes.

Las actividades de carácter académico serán suspendidas y solo se tendrán con los niños actividades recreativas y lúdicas.

Si su deseo es que su niño este con nosotros durante este periodo, debe confirmar en el formato adjunto, antes del día 8 de Noviembre lo que nos permitirá hacer la respectiva planeación de personal docente que nos acompañara durante este periodo, de allí la importancia de que usted sea oportuno al diligenciar el formato; el pago de dicho periodo debe efectuarlo a finales del mes de noviembre. Los valores se anexan en el formato adjunto.

Se prestará el servicio de transporte a quienes se les viene prestando regularmente este servicio.

Dichas **VACACIONES RECREATIVAS** serán en las fechas comprendidas del día 18 de noviembre hasta el día 12 de Diciembre de 2025 para un total de 4 semanas. Si va a hacer uso de ellas estas tienen un costo adicional independiente del pago de la mensualidad de Noviembre que debe ser cancelada en su totalidad por todos los estudiantes activos.

A partir del  
**18**  
De Noviembre

Hasta el  
**12**  
De Diciembre



# ★ ACTO DE CLAUSURA ★

El día Lunes 17 de Noviembre tendremos el acto de Fin de Curso en el cual participaran todos los niños de los niveles de caminadores a transición de GUARDIMAMÁ.

Dicho acto será realizado en el teatro panamericana y oportunamente fueron dadas las indicaciones al respecto.

El mismo constará de actividades artísticas presentadas por todos los niños para las familias.

En una nueva comunicación, que estaremos entregando estaremos recordando nuevamente los detalles sobre dicha programación.



**17** DE **NOVIEMBRE**  
**2025**

**LUGAR: Teatro  
Librería  
Panamericana**

## Información fechas de interés

**terminación de actividades, vacaciones recreativas,  
matriculas e iniciación de actividades en el año 2026**

Debido a la proximidad de la terminación de labores académicas del presente año, les queremos recordar algunas fechas de mucha importancia y otros datos de interés:

● **Jueves Noviembre 13 De 2025**

Terminación de actividades académicas

● **Viernes Noviembre 14 De 2025**

Entrega de informes finales

● **Martes 18 De Noviembre De 2025 a  
Viernes 12 De Diciembre De 2025**

Vacaciones Recreativas

● **NOVIEMBRE 17 DE 2025**

Acto de fin de curso

● **Diciembre 11 De 2025**

Matrículas Estudiantes

● **13 Diciembre De 2025 a  
11 De Enero De 2026**

Vacaciones: no está abierta la institución

● **Enero 12 De 2026**

Iniciación de Actividades  
INDUCCION ESTUDIANTES NUEVOS

## Matriculas para el año 2026

**Documentación que deben adjuntar  
los estudiantes antiguos  
el día de la matricula:**

- 4 fotos tamaño cédula
- Fotocopia actualizada carne vacunas si durante este año aplicaron nuevas vacunas
- Fotocopia de afiliación a sistema de salud y se efectuó cambios en el presente año

- Recibo de consignación del valor de la matricula que puede ser realizada en cualquiera de las siguientes entidades bancarias:

**BANCO DE BOGOTÁ**

**Número de cuenta corriente: 294-041-56-1**

**Nombre de la cuenta: GUARDIMAMÁ**

**BANCOLOMBIA**

**Número de cuenta corriente: 4363424978-4**

**Nombre de la cuenta: GUARDIMAMÁ**

**NIT GUARDIMAMÁ 800095317**

**fecha de matriculas**

**Diciembre 11 De 2025**

# Reunión Individual Padres de Familia

Para el próximo día **Viernes 14 de Noviembre** se tiene programada la reunión individual de Padres de Familia, queremos solicitarles de la manera más gentil que se pongan en comunicación con la Institución, específicamente la docente de cada nivel con el fin de solicitar su cita.

**Para tal efecto deberá tener en cuenta:**

- Que debe solicitar su cita telefónicamente con la debida anticipación. El horario para las reuniones será 7:00 a.m. a 2:00 pm.

**Ese día no habrá clase para los estudiantes, únicamente se atenderá a los padres de familia en la entrega de los respectivos informes finales.**

## Agradecimiento

El día Viernes 14 de Noviembre, con la entrega de los informes finales, estamos dando por terminadas las labores académicas del presente año y estamos dando inicio a las **VACACIONES RECREATIVAS** en el Centro Educativo GUARDIMAMÁ

Es el momento oportuno para darles por parte de la Institución las gracias por haber permitido tener a su hijo con nosotros, por haber permitido dejar que nosotros comencemos el proceso de enseñanza de los primeros conocimientos académicos, y especialmente que nos hubiera permitido compartir todo este tiempo con una persona única e incomparable a la que entrañablemente aprendimos a amar.

Para nosotros queda la conciencia del deber cumplido de la mejor forma posible, en la que necesariamente rescatamos el amor, cariño y cuidado brindados a la persona más bella del mundo: SU HIJO, esperamos haber respondido con nuestro compromiso satisfaciendo sus expectativas con la labor encomendada.

Esperamos tenerlo a Usted y a su hijo con nosotros en las **VACACIONES RECREATIVAS** que se inician a partir de esta época y durante el próximo año.



**Feliz Navidad en compañía  
de los suyos y mucha  
prosperidad en el año 2026**

## Valores matricula y mensualidades 2026:

- |                               |                     |                       |                   |
|-------------------------------|---------------------|-----------------------|-------------------|
| • Matricula                   | <b>\$ 1.020.988</b> | • Transporte Envigado | <b>\$ 380.254</b> |
| • Mensualidad tiempo completo | <b>\$ 1.831.000</b> | • EMI area protegida  | <b>\$ 42.040</b>  |
| • Mensualidad medio Tiempo    | <b>\$ 987.204</b>   | • Seguro accidentes   | <b>\$ 45.000</b>  |

# Acontecimientos del mes

# NOVIEMBRE

## Actividades del Preescolar

10 NOVIEMBRE

Enviar a la  
Institución la  
inscripción para  
VACACIONES  
RECREATIVAS.

12 NOVIEMBRE

Jornada de  
prevención  
de desastres:  
PREVENCIÓN DE  
ACCIDENTES

13 NOVIEMBRE

Terminación  
de Actividades  
Académicas.

14 NOVIEMBRE

Entrega de  
informes  
finales

17 NOVIEMBRE

Acto de fin  
de curso

18 NOVIEMBRE

Iniciación de  
vacaciones  
Recreativas

11 DICIEMBRE

Matriculas 2026

12 DICIEMBRE

Terminación  
vacaciones  
recreativas

12 ENERO DE  
2026

INTEGRACION  
ESTUDIANTES  
NUEVOS  
Iniciación de  
Actividades 2026

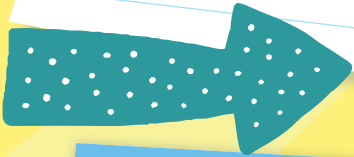

# FELIZ CUMPLE AÑOS

# noviembre

niños y niñas

4 DE NOVIEMBRE

LUCAS ARANGO  
ISAZA  
PREJARDIN

29 DE NOVIEMBRE

ANDREA ISAZA  
RENARD  
PREJARDIN

## madres

Día

- 11 Catalina Aranda Velásquez
- 12 Ana Maria Martínez Villegas
- 15 Claudia Marcela Giraldo M.
- 15 Laura Fernanda Bejarano M.
- 30 Luisa Fernanda Marín S.

## Padres

Día

- 1 Marco Tulio Saldarriaga
- 2 William José Pulgarín Ochoa
- 3 Alejandro Ramírez Hassan
- 6 Juan Carlos Valencia Franco
- 17 Pailo Andrés Ortíz Sánchez